Riktigt nära

Enskede Indiekör

arr Cecilia Åslund

Steget

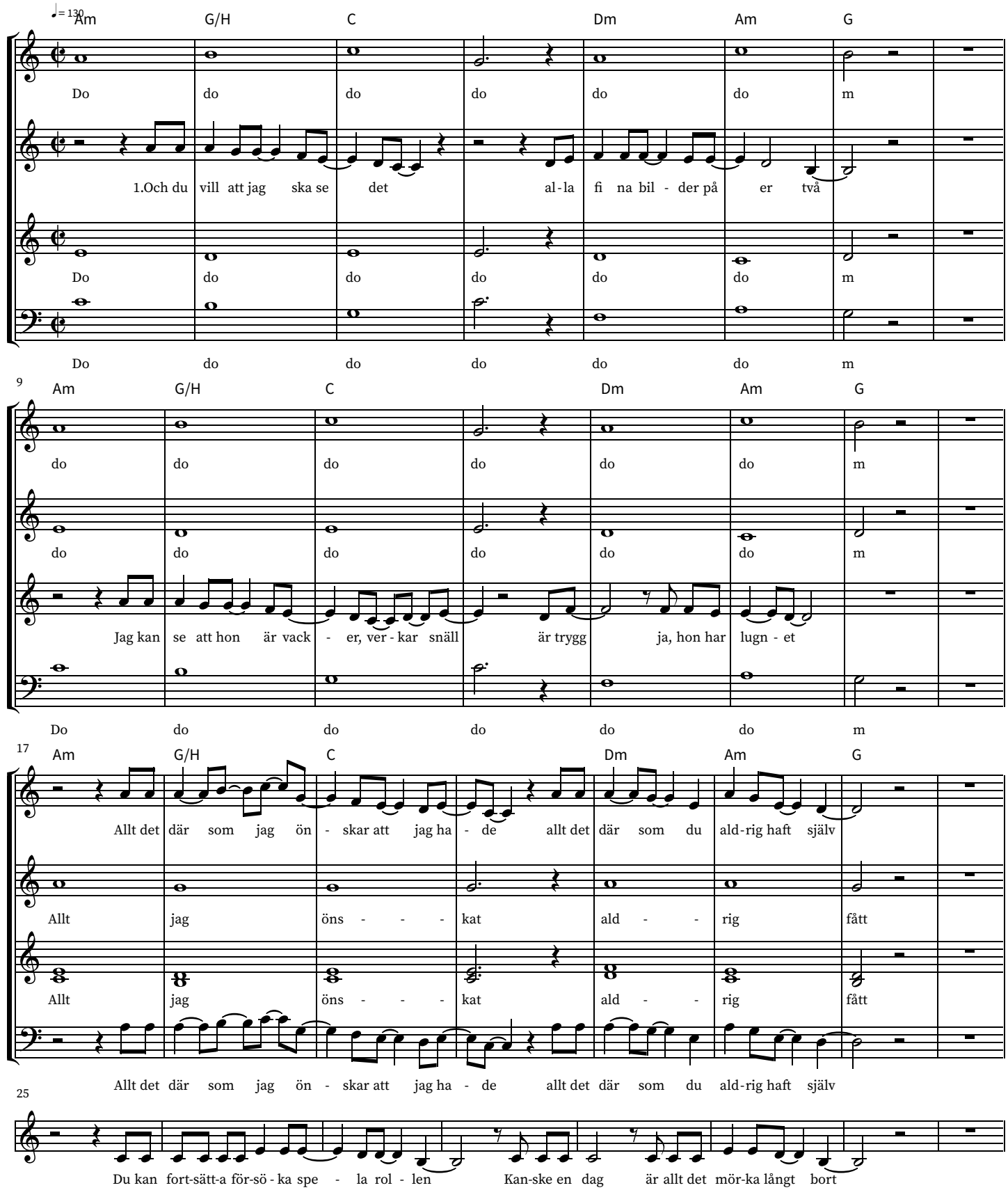

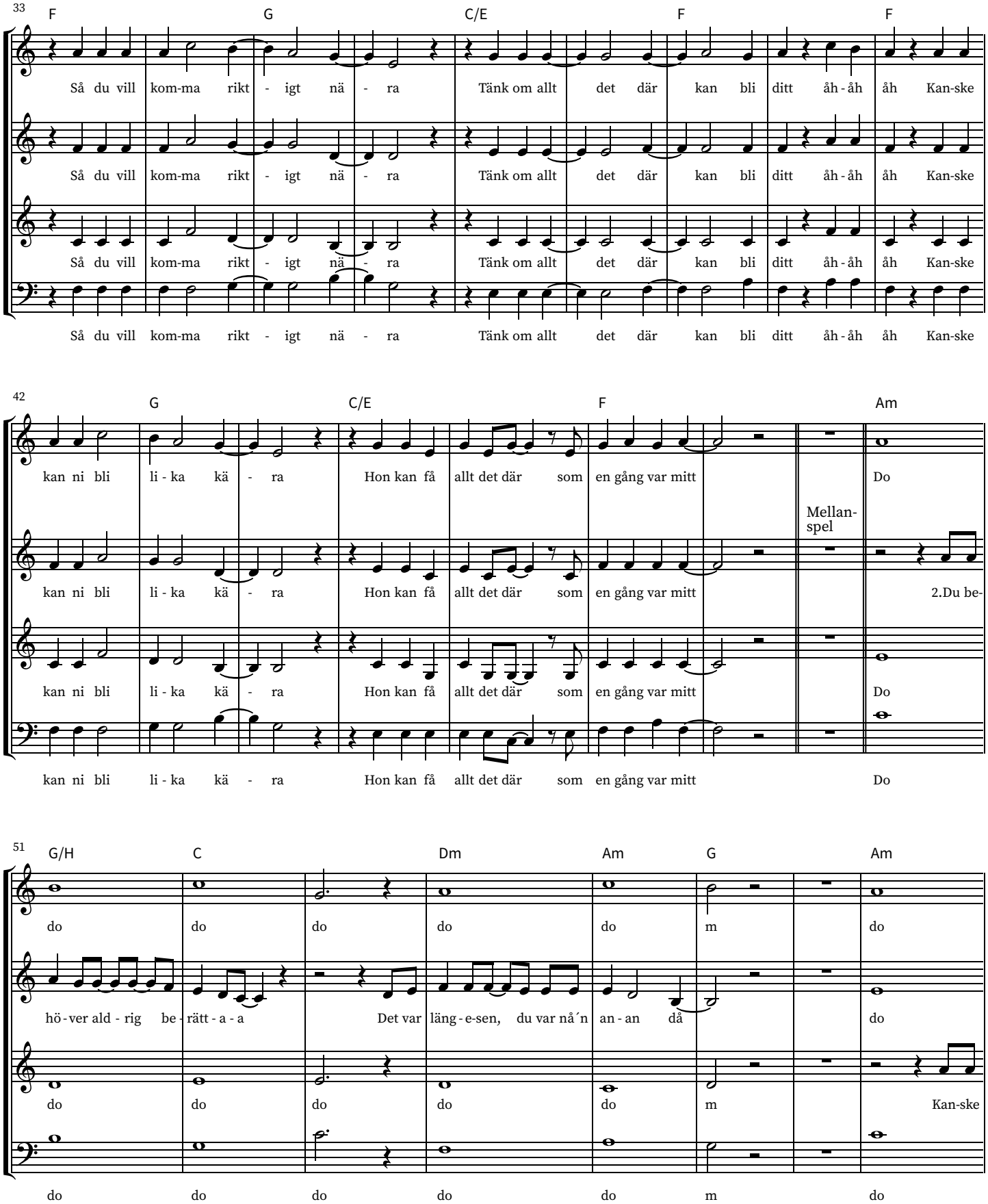
33
F
G
C/E
F
F
Så du vill kom-ma rikt - igt nä - ra Tänk om allt det där kan bli ditt åh - åh åh Kan-ske
Så du vill kom-ma rikt - igt nä - ra Tänk om allt det där kan bli ditt åh - åh åh Kan-ske
Så du vill kom-ma rikt - igt nä - ra Tänk om allt det där kan bli ditt åh - åh åh Kan-ske
Så du vill kom-ma rikt - igt nä - ra Tänk om allt det där kan bli ditt åh - åh åh Kan-ske
42
G
C/E
F
Am
kan ni bli li - ka kä - ra Hon kan få allt det där som en gång var mitt Do
Mellan-spel
kan ni bli li - ka kä - ra Hon kan få allt det där som en gång var mitt 2.Du be-
kan ni bli li - ka kä - ra Hon kan få allt det där som en gång var mitt Do
kan ni bli li - ka kä - ra Hon kan få allt det där som en gång var mitt Do
51
G/H
C
Dm
Am
G
Am
do do do do do m do
hö - ver ald - rig be - rätt - a - a Det var läng - e-sen, du var nå´n an - an då do
do do do do do m Kan-ske
do do do do do m do

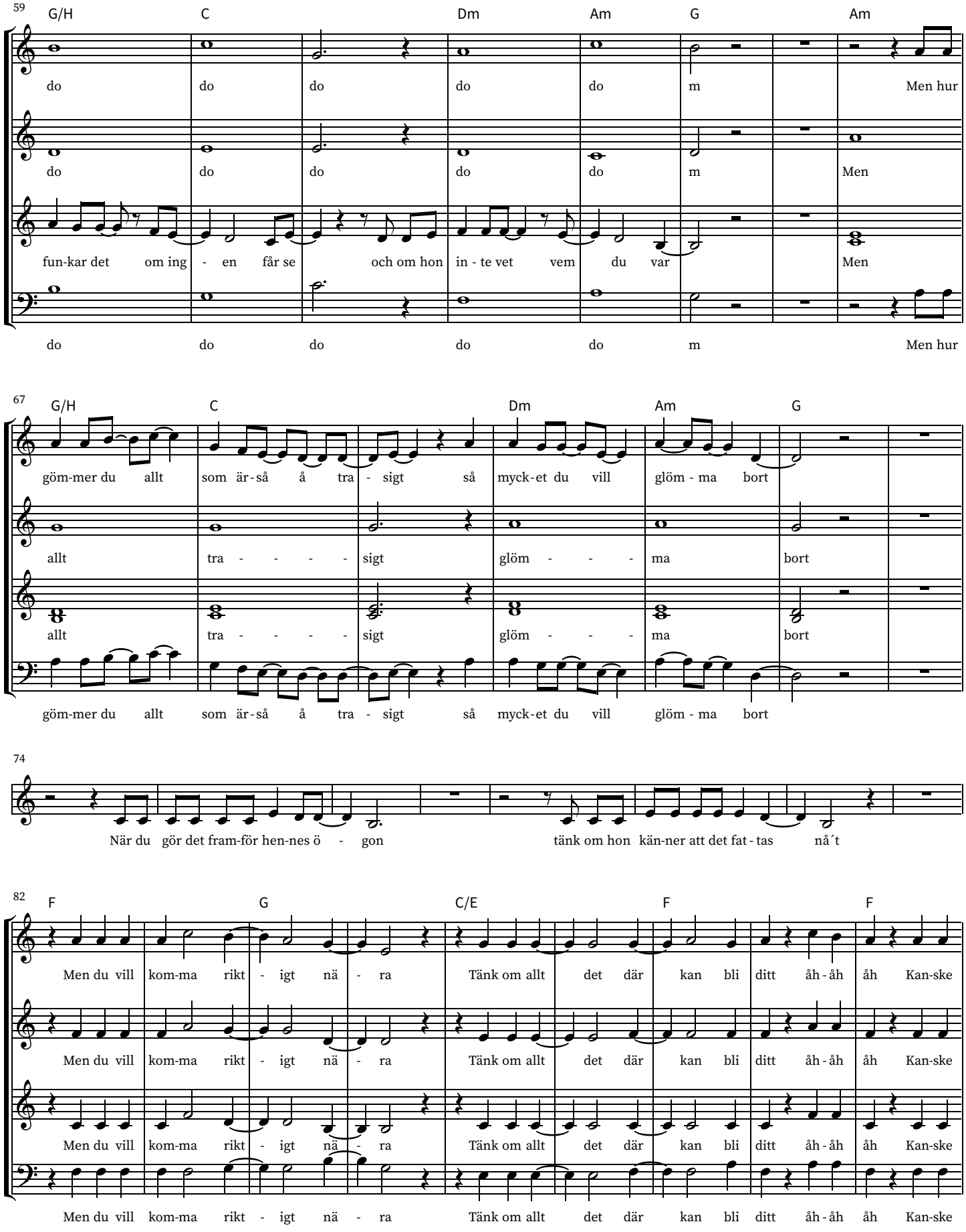
59
G/H C Dm Am G Am
do do do do do m Men hur
do do do do do m Men
fun-kar det om ing - en får se och om hon in - te vet vem du var Men
do do do do do m Men hur
67
G/H C Dm Am G
göm-mer du allt som är-så å tra - sigt så myck-et du vill glöm - ma bort
allt tra - - - - sigt glöm - - - ma bort
allt tra - - - - sigt glöm - - - ma bort
göm-mer du allt som är-så å tra - sigt så myck-et du vill glöm - ma bort
74
När du gör det fram-för hen-nes ö - gon tänk om hon kän-ner att det fat - tas nå´t
82
F G C/E F F
Men du vill kom-ma rikt - igt nä - ra Tänk om allt det där kan bli ditt åh - åh åh Kan-ske
Men du vill kom-ma rikt - igt nä - ra Tänk om allt det där kan bli ditt åh - åh åh Kan-ske
Men du vill kom-ma rikt - igt nä - ra Tänk om allt det där kan bli ditt åh - åh åh Kan-ske
Men du vill kom-ma rikt - igt nä - ra Tänk om allt det där kan bli ditt åh - åh åh Kan-ske

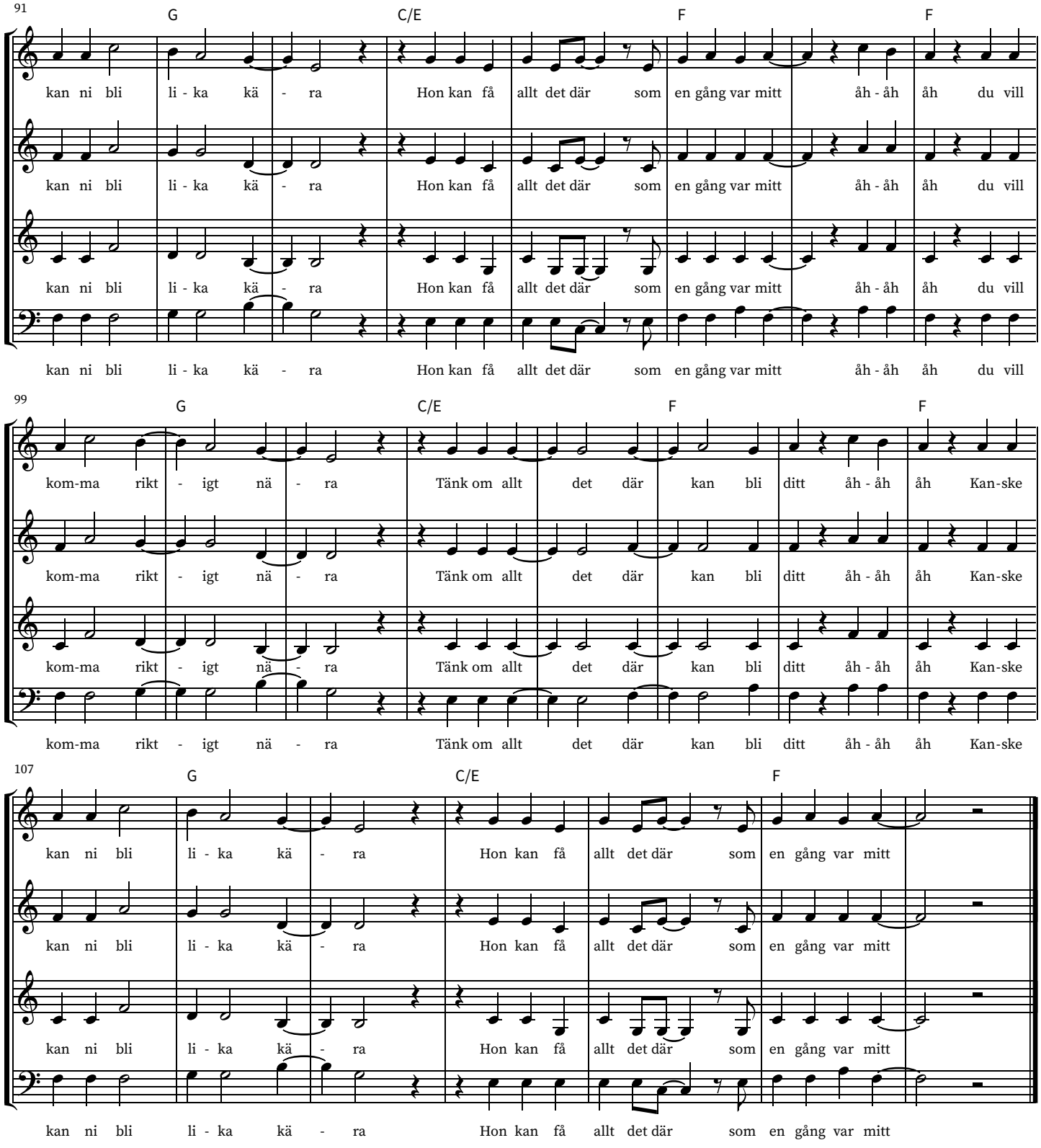
91
G
C/E
F
F
kan ni bli li - ka kä - ra Hon kan få allt det där som en gång var mitt åh - åh åh du vill
99
kom-ma rikt - igt nä - ra Tänk om allt det där kan bli ditt åh - åh åh Kan-ske
107
kan ni bli li - ka kä - ra Hon kan få allt det där som en gång var mitt